



*Cylchlythyr*



**Mehefin 2026**



## Trefniadau Symud / Moving Arrangements



### **Ychydig o fanylion pwysig i'w rhannu:**

- Byddwn yn rhannu cyfarwyddiadau clir o drefniadau bore a gollwng o fewn yr wythnosau cyntaf nôl ar ôl hanner tymor.
- Byddwn yn cynnal noson agored diwedd mis Medi 2026 i gwrdd â athro/athrawes newydd eich plentyn ac i edrych o gwmpas yr ysgol (dyddiad i'w gadarnhau).
- Y diwrnod cyntaf yn ôl ar y safle ar gyfer POB blwyddyn yw'r 7fed o Fedi 2026. Gofynnwn yn garedig i blant Derbyn a Meithrin cyrraedd am 9.30yb fel bod y plant hŷn wedi setlo yn eu hystafelloedd dosbarth a gall staff roi'r cymorth fydd ei hangen ar y plant llai ar eu diwrnod cyntaf yn yr ysgol newydd. Os oes unrhyw broblemau gydag ymrwymadau gwaith, rhowch wybod i ni a byddwn yn gwneud trefniadau i ddarparu ar gyfer hyn.

### **Trefniadau gwaith ar-lein**

- Bydd yr holl waith ar-lein yn cael ei osod ar Google Classrooms.
- Byddwn yn sefydlu'r cyfrif Google newydd ym mis Gorffennaf fel bod y plant yn defnyddio'r un cyfrif cyn ac ar ôl gwyliau'r haf.
- Bydd gan athro presennol y plant a'u hathro newydd fynediad i'r cyfrif hwn i osod gwaith. Bydd yr athrawon yn mewngofnodi pob plentyn i'w cyfrif Google newydd ym mis Gorffennaf a byddwn yn anfon cyfrinair adref gyda'ch plentyn er mwyn i chi gael mynediad i'r gwaith yn ystod ddiwrnodau dysgu ar-lein.
- Bydd plant Meithrin a Derbyn nad ydynt yn mynychu'r ysgol ar hyn o bryd yn derbyn pecyn o weithgareddau yn ystod y noson agored (16eg o Fehefin). Os na allwch fynychu, bydd pecyn ar gael o'r swyddfa neu'n cael ei anfon yn electronig.

## Trefniadau Symud / Moving Arrangements



### **A few important details to share:**

- We will be sharing clear instructions of morning and drop off arrangements within the first few weeks after half term.
- We will be holding an open evening at the end of September 2026 to meet your child's teacher and look around the school (date to be confirmed).
- The first day back on site for ALL year groups is the 7<sup>th</sup> of September 2026. We kindly ask that Reception and Nursery children arrive at 9.30am so that the older children are settled in their classrooms and staff can give the younger children the support they may need on their first day in the new school. If there are any issues with work commitments then please let us know and we will make arrangements to accommodate this.

### **Online work arrangements**

- All work will be set on Google Classrooms.
- We will set up the new Google classroom accounts in July so that the children are using the same account before and after the summer holidays.
- Their existing teacher and new teacher will have access to this account to set work. The teachers will be logging all children into their new Google Classrooms in July and a password will be sent home with your child for you to access the work during online learning days.
- Nursery and Reception children who do not currently attend the school will receive a pack of activities during the open evening (16<sup>th</sup> of June). If you cannot attend a pack will be available from the office or sent electronically.

## Noson Agored Safle Newydd/ Open Evening New Site

**Yn anffodus, ni allwn gynnal noson agored ochr yma'r Haf neu yn ystod yr wythnos gyntaf ym mis Medi. Ar hyn o bryd mae'r safle wedi'i dosbarthu fel safle adeiladu gyda mynediad i gontractwyr yn unig. Rydym yn deall bod hyn yn siomedig ond nid ydym am wneud unrhyw beth a fyddai'n oedi neu'n achosi rhwystr i'r contractwyr.**

**Yn ystod yr wythnos gyntaf ym mis Medi (1<sup>af</sup> – 4<sup>ydd</sup>), byddwn yn rhannu lluniau cynnydd yn rheolaidd, a bydd diweddariad terfynol yn cael ei anfon at bob dosbarth ar y 4ydd o Fedi i baratoi ar gyfer y diwrnod cyntaf yn ôl ar y 7fed.**

**Byddwn hefyd yn cynnal noson agored diwedd mis Medi, lle bydd pob rhiant yn cael gwahoddiad i ymweld â'r ysgol newydd a chymryd rhan mewn gweithgareddau ochr yn ochr â'u plant.**

Unfortunately, we are unable to hold an opening evening this side of the Summer or during the first week of September. The site is currently classed as a building site with access only to contractors. We understand that this is disappointing but we do not want to do anything that would delay or cause a hindrance to the contractors.

During the first week in September (1<sup>st</sup> – 4<sup>th</sup>), we will share regular progress photographs, and a final update will be sent to every class on the 4<sup>th</sup> of September in preparation for the first day back on the 7<sup>th</sup>.

We will also hold an open evening at the end of September, during which every parent will be invited to visit the new school and take part in activities alongside their children.

## Dyddiadau pacio a dadbacio / Packing and unpacking dates

Isod mae'r dyddiadau pacio a dadbacio a neilltuwyd ar gyfer symud i'r safle newydd. Nodyn atgoffa bod y 4ydd hefyd yn ddiwrnod dysgu ar-lein.

Below are the packing and unpacking dates allocated for the move to our new school site. A reminder that the 4th is also an online learning day.

### Pacio / Packing

**Dydd Iau 16eg o Orffennaf / Thursday 16<sup>th</sup> of July online learning (16.07.26)**

**Dydd Gwener 17eg o Orffennaf / Friday 17<sup>th</sup> of July online learning (17.07.26)**

**Dydd Llun 20fed o Orffennaf / Monday 20<sup>th</sup> of July – HMS (20.07.2026)**

### Dadbacio / Unpacking

**Dydd Mawrth 1af o Fedi / Tuesday 1<sup>st</sup> of September HMS (01.09.26)**

**Dydd Mercher 2il o Fedi / Wednesday 2<sup>nd</sup> of September - online learning (02.09.26)**

**Dydd Iau 3ydd o Fedi / Thursday 3<sup>rd</sup> of September - online learning (03.09.26)**

**Dydd Gwener 4ydd o Fedi / Friday 4<sup>th</sup> of September - online learning (04.09.26)**



## Trefniadau athrawon Medi 2026 / Teacher arrangements September 2026

**Gan ein bod wedi tyfu mewn niferoedd rydym wedi hysbysebu am athro/ athrawes newydd i ddechrau mis Medi 2026. Rydym yn cynnal cyfweiliadau ar ôl hanner tymor. Ar ôl y cyfweiliadau yma byddwn yn mireinio trefniadau staffio ar gyfer mis Medi a rhannu'r wybodaeth gyda chi.**

**Bydd diwrnod pontio (cwrdd â'r athro/athrawes newydd) ar y 3ydd o Orffennaf 2026.**

As we have grown in numbers we have advertised for a new teacher to start in September 2026. We are holding interviews after half term. After these interviews we will refine staffing arrangements for September and share the information with you shortly after.

There will be a transition day (meet your new teacher) on the 3<sup>th</sup> of July 2026.



## Gwisg ysgol /School uniform

**Crys T coch/gwyn, siwmpwr /cardigan goch a throwsus/  
'leggings'/sgert/pinaffwr/ siorts du neu lwyd. Ffrog haf  
coch/gwyn.**



Red/white T-shirt, red sweater/cardigan and black or grey  
trousers/leggings/skirt/pinafore/shorts. Red and white summer  
dress.



## Gwisg Ymarfer Corff / Sports clothing

**Crys T lliw llys**

**Trowsus / 'leggings' / siorts du neu lwyd**

House coloured T-shirt

Black or grey trousers / leggings / shorts

[www.reflexembroidery.co.uk](http://www.reflexembroidery.co.uk)



## Dyddiadau i'ch Dyddiaduron!

### Dates for your Diaries!



<b>Diwrnod yr amgylchedd / World Environment Day</b>	05/06/26
<b>Trip Blwyddyn 4 / Year 4 Trip We the Curious</b>	05/06/26
<b>Criced Blwyddyn 4 / Year 4 Cricket</b>	09/06/26
<b>Noson Agored Meithrin a Derbyn / Nursery and Reception Open Evening</b>	16/06/26
<b>Diwrnod cysgu dros nos Blwyddyn 6 / Year 6 Sleepover at school</b>	18/06/26
<b>Sioe Gadael Blwyddyn 6 / Year 6 Leavers Show</b>	25/06/26
<b>Gilwern Blwyddyn 5 / Year 5</b>	24/06/26 – 26/06/26
<b>Athletau Blwyddyn 3,4,5 a 6 / Athletics Year 3,4,5 and 6</b>	30/6/26
<b>Cyngerdd Upbeat Blwyddyn 6 / Upbeat concert Year 6</b>	01/07/2026
<b>Trip Blwyddyn 3 / Year 3 Trip Techniquet</b>	01/07/2026
<b>Trip Bytis Derbyn a Blwyddyn 6 / Bytis trip Reception and Year 6 Raglan Farm Park</b>	08/07/2026



## Diweddariad Dysgu Tu Fas / Update on Outdoor Learning

**Mae'r ffrindiau'n gwneud rhyfeddodau y tu ôl i'r llenni i sicrhau bod gennym ddarpariaeth awyr agored arbennig ar y safle newydd. Maent wedi bod yn brysur yn ceisio am grantiau gwahanol er mwyn sicrhau dodrefn ac offer newydd ar gyfer y safle newydd. Diolch yn fawr iawn iddyn nhw am eu hamser a'u hymroddiad i'r ysgol.**

**Mae Mrs Carrington, Miss Apperly a'r tîm hefyd wedi bod yn brysur yn aildrefnu ein darpariaeth awyr agored bresennol. Gobeithio y bydd y tywydd yn gwella cyn i ni symud er mwyn i bawb fwynhau'r ddarpariaeth yma. Pwy a wŷr bod paled mor amlbwrpas!**

The 'ffrindiau' are working wonders behind the scenes to ensure that we have outstanding outdoor provision on the new site. They have applied for various different grants in order to secure new furniture and equipment for the new site. A huge thank you to them for their time and commitment to the school.

Mrs Carrington, Miss Apperly and the team have also been busy rearranging our current outdoor provision. I hope the weather improves before we move for all to enjoy the new enhanced provision. Who knew a pallet was so versatile!

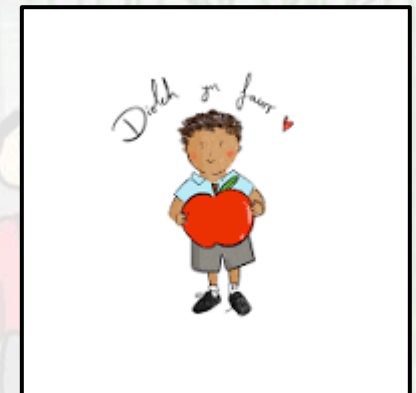
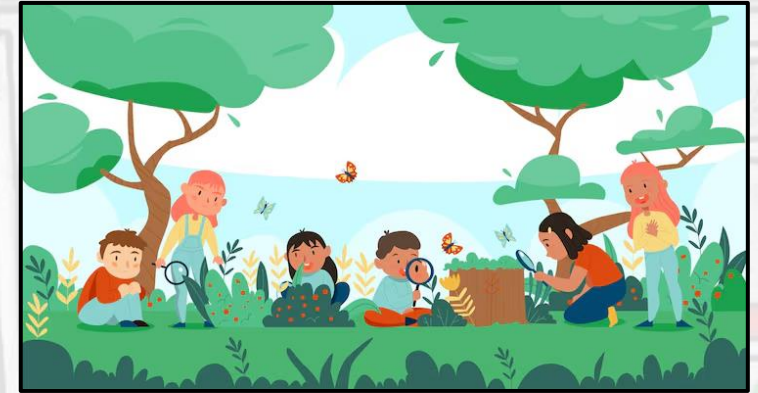

## Arweinwyr Ysgol Gymraeg y Fenni



**Rachel Davies**  
**Pennaeth Dros Dro**  
Acting Headteacher



**Gemma Hughes**  
**Dirprwy Bennaeth Dros Dro a CADY**  
Acting Deputy Head and  
ALNCo



**Michaela Carrington**  
**Arweinydd Cam Cynnydd 1**  
Progress Step 1 Lead



**Vienna Robinson**  
**Arweinydd Cam Cynnydd 2**  
Progress Step 2 Lead

*O fis Medi 2026 / From  
September 2026*



**Rhiannon Leaver-Thomas**  
**Arweinydd Cam Cynnydd 3**  
Progress Step 3 Lead

## Presenoldeb / Attendance

**Mae Cyngor Sir Fynwy yn annog yn gryf i beidio â chymryd gwyliau yn ystod y tymor ac yn cynghori bod pob gwyliau yn cael eu hystyried ar sail unigol gan y Pennaeth. Mae Llywodraethwyr Ysgol Y Fenni wedi penderfynu na all yr ysgol ystyried awdurdodi gwyliau oni bai bod presenoldeb y plentyn dros 95%.**

**Mae'n hanfodol bod y plant yma bob dydd i gael mynediad at bopeth sydd gan Ysgol y Fenni i'w gynnig.**

Monmouthshire County Council strongly discourage taking holidays in term time and advises that all holidays are considered on an individual basis by the Headteacher. Ysgol Y Fenni Governor's have decided that the school cannot consider authorising a holiday unless the child has over 95% attendance.

It is vital that the children are here everyday to access all that Ysgol y Fenni has to offer.

# Mabolgampau

<p>18.06.2026 AM Diwrnod wrth gefn rhag ofn bod tywydd gwael / Alternative date in case of bad weather: 02.07.2026 AM</p>	<p>Blwyddyn 3 i 6 / <i>Year 3 to 6</i></p>
<p>17.06.2026 AM Diwrnod wrth gefn rhag ofn bod tywydd gwael / Alternative date in case of bad weather: 02.07.2026 PM</p>	<p>Derbyn, Blwyddyn 1 a Blwyddyn 2 / Reception, Year 1 and Year 2</p>
<p>16.06.2026 AM Diwrnod wrth gefn rhag ofn bod tywydd gwael / Alternative date in case of bad weather: 30.06.2026 AM</p>	<p>Meithrin / Nursery</p>



## Ffair Haf



**Cynhelir ein Ffair Haf ar Ddydd Mawrth 30ain o Fehefin am 3.45yp.**

**Mae ffair eleni yn cynnwys Llwyfan Talent a Chystadleuaeth Gacennau – cyfle i bob plentyn ddisgleirio!**

*Our Summer Fair will be held on Tuesday the 30<sup>th</sup> of June at 3.45pm.*

*This year's fair features a Talent Stage and a Cake Baking Competition - a chance for every child to shine!*



## Dysgu tu fas / Outdoor Learning



LLun	Mawrth	Mercher	Iau	Gwener
<b>Blwyddyn 1 a 2 / Year 1 and 2</b>	<b>Meithrin / Nursery</b>	<b>Derbyn / Reception</b>	<b>Blwyddyn 5 a 6 / Year 5 and 6</b>	<b>Blwyddyn 3 a 4 / Year 3 and 4</b>
Miss Evans 20/04/26 18/05/26 08/06/26 22/06/26	Miss Apperley	Mrs Elliot/ Mrs Carrington Miss Nuttall	Mr Roper Mrs Leaver – Thomas	Miss Davies a Miss O’Leary Mrs Hoskins/ Miss Beech
Mrs Glyn / Mrs Phillips	21/04/26 05/05/26 19/05/26	22/04/26 06/05/26 20/05/26	23/04/26 07/05/26 21/05/26	24/04/26 08/05/26 22/05/26
27/04/26 11/05/26 01/06/26 15/06/26	09/06/26 23/06/26	10/06/26 24/06/26	11/06/26 25/06/26	12/06/26 26/06/26

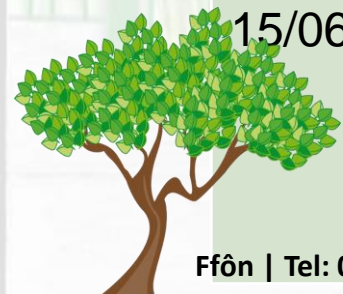



## Adroddiadau

Bydd adroddiad blynyddol eich plentyn yn dod adref ar y 19eg o Fehefin.

## Reports

Your child's annual report will come home on the 19<sup>th</sup> of June.



## Tymhorau Ysgol / Term dates 2026 - 2027

Tymor	Dechrau	Hanner tymor yn dechrau	Hanner tymor yn gorffen	Tymor yn gorffen
Hydref	01/09/2026	26/10/2026	30/10/2026	18/12/2026
Gwanwyn	04/01/2027	08/02/2027	12/02/2027	19/03/2027
Haf	05/04/2027	31/05/2027	04/06/2027	20/07/2027

Term	Start	Half Term Starts	Half Term Ends	Term Ends
Autumn	01/09/2026	26/10/2026	30/10/2026	18/12/2026
Spring	04/01/2027	08/02/2027	12/02/2027	19/03/2027
Summer	05/04/2027	31/05/2027	04/06/2027	20/07/2027



## Diwrnodau HMS

Bydd 6 diwrnod HMS unwaith eto'r flwyddyn hon. Mae rhagor o fanylion yn y tabl isod.

## INSET Days

There will be 6 INSET days once again next year. Please find further details in the table below.

<b>Diwrnodau HMS 2026-27 Inset Dates</b>	
<b>Dydd Mawrth / Tuesday</b>	01/09/2026
<b>Dydd Llun / Monday</b>	02/11/2026
<b>Dydd Llun / Monday</b>	04/01/2027
<b>Dydd Llun / Monday</b>	05/04/2027
<b>Dydd Llun / Monday</b>	19/07/2027
<b>Dydd Mawrth / Tuesday</b>	20/07/2027



## Clybiau / Clubs



**Oherwydd y symud ni fydd clybiau ar ôl ysgol yn dilyn hanner tymor mis mai (01/06/2026 - 17/07/2026)**

Due to the move there will be no after school clubs following May half term (01/06/2026 - 17/07/2026)



**CADY / ALNCO**  
**Mrs G Hughes yw'r Cydlynnydd Anghenion**  
**Dysgu Ychwanegol (CADY). Gallwch gysylltu**  
**â hi os oes gennych chi unrhyw ymholiadau**  
**ynghlŷn ag anghenion arbennig.**

Mrs G Hughes is the school's Additional Learning  
Needs Coordinator, known as ALNCo. You may  
contact her if you have any queries about  
additional learning needs.



Miss R Davies and Mrs G Hughes are available  
to provide any support needed. The door is  
always open!

**Pennaeth a Dirprwy bennaeth /**  
**Headteacher and Deputyhead**  
**Mae Miss R Davies a Mrs G Hughes ar gael i**  
**ddarparu unrhyw gymorth sydd ei angen.**  
**Mae'r drws wastad ar agor!**

## Lles yr Ysgol

### Wellbeing

**Miss H James yw ein Mentor Addysgu. Mae hi'n darparu cefnogaeth grŵp ac unigol trwy 'Lego Therapy', 'Drawing and Talking' ac ELSA.**

Miss H James is our Learning Mentor. She provides group and individual support through Lego therapy, Drawing and Talking and ELSA.